

Corriere di Garfagnana

Mensile indipendente di Attualità - Informazione - Relazioni con l'Estero
fondato nel 1881

ABBONAMENTI 2018

ITALIA: Ordinario € 25,00 - Sostenitore € 30,00 - Benemerito € 50,00.
ESTERO: Europa: € 55,00; Americhe-Africa € 65,00; Australia-Oceania: € 90,00.
C.C.Postale IT 78 Q 0760113700000013239553
C.C. Bancario IT 38 O 0872670130000000401660

Direz. Redaz.: Tel. (0583) 644354
e-mail: corrieregarfagnana@virgilio.it
CASTELNUOVO DI GARFAGNANA

NUOVA SERIE - ANNO XXVII - N. 3 - Marzo 2018 - € 2,50

"Spedizione in a.p. - 45% - art. 2 comma 20/b legge 662/96 - Filiale di Lucca"

VOTO IN GARFAGNANA Svolta anche nella Valle

Domenica 4 marzo, come in tutta Italia, si sono svolte le elezioni politiche, con notevoli novità rispetto alla situazione precedente. A livello nazionale, i fenomeni da sottolineare sono la crescita impetuosa del Movimento 5 Stelle, il raggiungimento, da parte del centro destra, della maggioranza dei voti di coalizione, il sorpasso della Lega nei confronti di Forza Italia, il crollo verticale del Partito Democratico, il sostanziale flop di LEU e delle altre liste minori.

La Garfagnana, questa volta, a differenza del passato quando era spesso in controtendenza (democristiana in una Regione rossa o prevalentemente PD quando questa struttura rivelava crepe e decadenza) non si è distaccata dal dato e dalle tendenze nazionali, se non per qualche modesto accadimento che andiamo a mettere in rilievo.

Stando sul piano generale e sottolineato il fatto che anche nella Valle si è votato in modo massiccio, l'evento che colpisce di più è la mancata riconferma del senatore uscente del PD, il barghigiano Andrea Marcucci. L'imprenditore della Media Valle, contrariamente alle aspettative sue e del suo partito, è stato nettamente battuto non solo dal candidato di centro destra Mallegni, ma anche dalla esponente grillina Paglini. Il senatore è tornato in Parlamento per il rotto della cuffia, grazie al paracadute rappresentato dal listino. Scendendo all'esame del risultato del candidato in questione nei singoli Comuni, quasi tutti guidati da sindaci di centro sinistra, deve rilevarsi che Marcucci ha riportato successi, alcuni dei quali di stretta misura, a Castelnuovo, Foscian-

dora, Vagli Sotto (sindaco di centro destra), Galliciano (sindaco civico con simpatie grilline), Molazzana, Pieve Fosciana e Careggine, mentre perde a Villa Collemantina, Castiglione di Garfagnana, Sillano Giuncugnano, Camporgiano, Fabbriche di Vergemoli e, in modo del tutto sorprendente e inaspettato, a Minucciano.

Ancora peggio è finita per l'altro candidato del Partito Democratico, il lucchese Stefano Baccelli, già Presidente della Provincia ed attuale Consigliere Regionale che, privo di alternative di salvezza, si è dovuto rassegnare ad aver pochi consensi in quasi tutti i Comuni del nostro territorio.

Nonostante la espulsione da Movimento 5 Stelle, per una accertata pregressa appartenenza ad una



ALL'INTERNO

pagg. 3-4 Nicola Fabrizi un sacerdote accusato... G. Rossi

pag. 5 Beata Anna Maria Adorni D. Magistrelli

pagg. 5-6,8 Toponimo: Eria di Vitoio P. Notini

pag. 8 Ritrovati resti di un aereo... G. Andreini

pagg. 9-15 Cronaca dalla Valle D. Magistrelli

Le Rubriche

pag. 2 Scorci di Garfagnana Brebarni

pag. 7 Notiziario Unione Comuni Garfagnana

pag. 11 La foto d'epoca

pagg. 15-16 Fisco e Economia L. Angelini

pag. 16 Notizie Liete

Tristi memorie



L'Unione promuove la valorizzazione economica e sociale del territorio, svolge servizi comunali ed esercita le funzioni attribuite dalla Regione Toscana.

Comuni componenti: Camporgiano, Careggine, Castelnuovo di Garfagnana, Castiglione di Garfagnana, Fabbriche di Vergemoli, Fosciandora, Galliciano, Minucciano, Molazzana, Piazza al Serchio, Pieve Fosciana, San Romano Garfagnana, Sillano Giuncugnano, Villa Collemantina

Sede: Via Vittorio Emanuele, 9
55032 Castelnuovo di Garfagnana (LU)
Tel. 0583 644911 Fax 0583 644901
Sito: www.ucgarfagnana.lu.it

E-mail: presidente@ucgarfagnana.lu.it
Servizio Antincendi Boschivi e Protezione Civile Tel. 0583 641308 - Polizia Locale Tel. 0583 644918 Fax 0583 618305 - Eliporto Tel. 0583 666680 - Vivaio Forestale Tel. 0583 618726 - Giardino Alpino "Pania di Corfino" Tel. 0583 644911 - Banca dell'Identità e della Memoria della Garfagnana Tel. 0583 644908

ORARIO DI APERTURA DEGLI UFFICI

Ufficio Relazioni con il Pubblico e Protocollo: tutti i giorni dalle ore 8.45 alle 13.00 e il giovedì dalle ore 15.00 alle 17.00

Uffici e Sportelli Catasto, SUAP e Vincolo Idrogeologico: lunedì dalle ore 8.45 alle 13.00 e il giovedì dalle ore 8.45 alle 13.00 e dalle ore 15 alle 17.

Camera di Commercio: lunedì e giovedì dalle ore 8.45 alle 13.00; primo e terzo venerdì del mese dalle ore 9.00 alle 12.00

segue a pag. 2



**BANCA VERSILIA
LUNIGIANA
E GARFAGNANA**

...La Banca
del territorio



Studio Consulenza Lavoro,
Tributaria, Aziendale

Rag. Davini Maurizio

Consulente Lavoro
Revisore dei Conti

Via Debbia, 5/A - 55032 Castelnuovo di Garfagnana (Lu)
Tel. 0583 639111 - 333 3956127

arredamenti
tardelli
"... ed è subito Casa ..."

CASTELNUOVO di GARFAGNANA (Lu) - Via Vannugli, 19
Tel. 0583 62379 - Cell. 373 8666789
arredamentitardelli.com - email: info@arredamentitardelli.it

CENTRO CUCINE
Veneta Cucine
CREO
KITCHENS
f i g+

loggia massonica, non ha risentito grosse conseguenze il candidato Piero Landi che, comunque, non ha sfondato la soglia necessaria per essere eletto.

Infine, si presentava alle elezioni un altro candidato locale, il sindaco di Camporgiano Francesco Pifferi, che non ha raccolto grandi suffragi, anche perché penalizzato dal brutto risultato nazionale della lista per cui correva, quella di Noi per l'Italia-UDC.

Di conseguenza, alla vittoria di Mallegni per il maggioritario al Senato, si è affiancata quella di Riccardo Zucconi di Fratelli d'Italia, candidato della coalizione di centro destra, per la Camera.

In sostanza, per la Garfagnana, si è registrato uno spostamento consistente di voti in favore del centro destra e dei 5 Stelle a danno del Partito Democratico che aveva dominato la scena politica della Valle negli ultimi anni.

Ora, la curiosità degli ambienti politici garfagnini si appunta sugli scenari evocati in sede nazionale, per valutare i possibili riflessi sulla situazione locale. Dalle prime ipotesi, ogni soluzione di Governo stabile sembra difficile ed appare più probabile uno stato di ingovernabilità. Le ipotesi che si prospettano come le più probabili sono due: la prima riguarda un esecutivo di centro destra, al quale mancano qualche decina di eletti ma che potrebbero essere reperiti, in base alla pessima abitudine italiana di cambiare casacca, fra gli eletti dei 5 Stelle già espulsi dal Movimento, fra quelli dei cosiddetti cespugli o fra coloro che si dichiarassero "responsabili", cioè orientati a dare un Governo al paese; l'altra ipotesi che corre sulla bocca dei commentatori politici è quella di un possibile accordo fra i pentastellati e la Lega che avrebbero i numeri per fare un Governo. Entrambe le ipotesi non sembrano praticabili: la prima perché i numeri, ad oggi, non ci sono, la seconda perché i 5 Stelle hanno ribadito che non vogliono allearsi e Salvini ha confermato di non voler rompere l'alleanza di centrodestra. Altre soluzioni non si intravedono, almeno di clamorosi voltafaccia: Berlusconi e Renzi non hanno i numeri, gli altri schieramenti non contano granché. Lo scenario italiano non promette nulla di buono, almeno a breve scadenza. Come tutti, staremo a vedere che cosa accadrà nei tempi prossimi, sperando nella nostra buona stella.

Italo Galligani

Scorci di Garfagnana di Brebarni



Camporgiano: particolare del paese con la Rocca.

VARIAZIONE COORDINATE BANCARIE DEL CORRIERE DI GARFAGNANA

Comunichiamo agli abbonati e agli inserzionisti che sono state apportate modifiche alle coordinate bancarie del Corriere di Garfagnana.

Le nuove coordinate sono:

Banca Versilia Lunigiana e Garfagnana IT 38 0 0872670130000000401660

Resta invariato il Conto Corrente Postale IT Q 0760113700000013239553

Conseguentemente tutti i rapporti in essere dovranno essere regolati sui conti sopracitati.



- VERNICIATURA
- IMBIANCATURA
- DECORAZIONI
- STUCCO VENEZIANO

FABBIANI
IMBIANCATURE

FABBIANI CLAUDIO e C. s.n.c. Imbiancatura-Verniciatura
Via Debbia 2, Castelnuovo di Garfagnana (Lu) - Cell. 347 6731676

Punto Ufficio

FORNITURE PER L'UFFICIO E L'AZIENDA

CENTRO STAMPA DIGITALE

Vastissimo assortimento per la scuola e idee regalo

**MONT
BLANC**

Fornitura libri di testo
Casa della penna - Pelletteria

Castelnuovo di Garfagnana - Piazza della Repubblica
Tel. 0583.641089



**AGRITURISMO VENTURO
PRISCO**

NUOVO PUNTO VENDITA A PONTARDETO

Loc. Pontardeto 8 - Pieve Fosciana (LU)
Tel. 0583 639581 - 333 6897999
www.agriturismoventuro.com

**TUTTI I GIORNI PANE DI PATATE
COTTO NEL FORNO A LEGNA
PRANZI DI LAVORO**

Giovedì, venerdì e sabato aperto anche la sera



Osteria - Enoteca

**Punto vendita prodotti
tipici della Garfagnana**

Via V. Emanuele, 12 - Castelnuovo di Garfagnana
Tel. 0583/62192

ARREDAMENTI DE CIAN

PROGETTAZIONE E PRODUZIONE
ARREDAMENTI SU MISURA

Via della Stazione - Villetta, San Romano Garf. (LU)
e-mail: info@decian.it - Tel. e fax 0583 612460 - www.decian.it

NICOLA FABRIZI DI SASSI UN SACERDOTE ACCUSATO INGIUSTAMENTE

Era l'anno 1747 quando il sacerdote dottor Nicola Fabrizi di Sassi in Garfagnana, assunse la prestigiosa carica di Procuratore Generale della Casa Crivelli di Milano, col difficile compito di amministrare al meglio i numerosi beni che la nobile famiglia aveva nella provincia di Cremona. Ad offrire a don Nicola questo ambito incarico era stato, tramite persone molto ragguardevoli, lo stesso Presidente dottor conte Stefano Crivelli, «... e alle onorevoli condizioni di abitare nella stessa di lui Casa, di essere servito alla stessa Mensa, di avere la soprintendenza generale con Fattori, Agenti subordinati, e con promesse di larghe ricompense in base al di lui operato». Servire a così alti livelli la potente famiglia Crivelli, che non a caso vantava un Papa e uomini illustri in tutti i campi, era un grandissimo onore riservato solo a pochi eletti, e don Fabrizi, grazie alla sua comprovata onestà e alle sue innate capacità amministrative, era divenuto tra questi pochi fortunati il più apprezzato.

Per circa 25 anni, egli condusse l'azienda dei conti Crivelli con lungimirante maestria, «tanto da procurarsi la più singolare stima, ed affettuosa confidenza nell'animo del nominato Signor Presidente Crivelli, che lo colmò di elogi e benevolenza». Del resto, a comprovare l'ottima gestione del Fabrizi, erano i registri contabili, annualmente sottoposti al rigido controllo dell'Agente Generale Raimondi e dello stesso Presidente, i quali non fecero che lodare lo zelo e la scrupolosità del Fabrizi, che peraltro, nel corso degli anni, era anche riuscito a raddoppiare le entrate. In quel felice periodo, godendo il Fabrizi di

grande stima e di un generoso stipendio mensile, poté facilmente acquistare alcune case e poderi in Garfagnana e a Cremona, che si aggiunsero al già apprezzabile patrimonio familiare.

Ma il 18 dicembre 1772, quando il nostro sacerdote era ormai arrivato all'apice della sua meritata carriera, moriva il Presidente Stefano Crivelli, e da quel momento per don Nicola iniziò un infinito calvario. Scriveva il suo avvocato: «È da quell'epoca infatti che cominciò a germogliare il seme dell'invidia, che l'Agente generale di Milano ed altri subalterni avevano acceso verso il Dottor Fabrizi, facendo scoppiare contro il povero innocente quella occulta guerra che vide tra i più accaniti nemici il conte Giuseppe, primogenito di Casa Crivelli». Ma nulla poté fare il Fabrizi per difendersi «dall'arte del raggirò sostenuto dallo splendore della nascita, dalla distinzione dei titoli, e soprattutto dalla forza del denaro che ai Crivelli certamente non mancava». Poco tempo dopo, infatti, il Fabrizi fu imprigionato nelle carceri di Cremona e spogliato di tutti i suoi averi, con l'infamante accusa di aver fatto i propri interessi, a discapito dell'azienda Crivelli.

Purtroppo a nulla valsero i reclami costantemente fatti dal Fabrizi «a tutti gli individui di Casa Crivelli, chiedendo giustificazioni e riparazioni. E tanto meno ebbero effetto i ricorsi rivolti a Sua Altezza il Duca di Modena, ed a Sua Maestà l'Imperatore d'Austria». Quindi non restava che tentare la difficile via legale. Ma acerrima fu l'opposizione di Casa Crivelli che dovendo ora dar conto del suo operato, cercò di difendersi



**RISTORANTE
PIZZERIA
ALBERGO**

*Il Grotto
di Salotti*



55038 VILLETTA S. ROMANO GARF. (LU)
Tel. (0583) 612392 - Fax (0583) 612243



La casa natale del sacerdote Nicola Fabrizi, nel centro storico di Sassi
(foto di Silvia Lucchesi)

con ogni mezzo facendo accettare, dai tribunali decidenti, una dubbia confessione scritta, estorta il 16 marzo 1773 al Fabrizi, nelle carceri di Cremona.

Avvalendosi di questa carta, da molti giudicata falsa, il conte Giuseppe riuscì ad accaparrarsi tutti i beni garfagnini e cremonesi del Fabrizi, ma poi, «conscio di esserne venuto in possesso con l'inganno cercò di sbarazzarsene al più presto, vendendoli a qualunque prezzo reperibile, e quantunque tutta la gente che conosceva il Fabrizi fosse persuasa della sua onestà e credesse alle informazioni sull'accaduto accompagnate dalle rese pubbliche lamentate dal sacerdote, l'infimo prezzo gli fece egualmente trovare dei disinvolti acquirenti, e questi furono appunto per la Garfagnana li Signori Bertoi, ora Leonardi, i Baldi per i Carminati, e poi i Righini i Pierotti e i Dini».

E fu sempre in virtù di questa incerta carta che il conte Crivelli vinse anche agevolmente i primi processi, e i relativi ricorsi, eseguiti nel Foro di Reggio, nel Tribunale di Bologna e nella Regia Corte di Giustizia di Cremona, organi a cui il

segue a pag. 4

AUTOSCUOLE
"GIGI AQUILINI"
di AQUILINI FABRIZIO e FILIPPO & C. s.n.c.

CORSI CQC **PRATICHE AUTO - MOTO**
CICLOMOTORI E RECUPERO PUNTI

VISITA MEDICA IN SEDE
TUTTI I TIPI DI PATENTE

Castelnuovo Garfagnana - Via L. Nobili, 3 - Tel. 0583 62549
Piazza al Serchio - Tel. 0583 696115

CENTROMARKET
De Cesari

Abbigliamento Intimo
Cartoleria - Giocattoli

terrano[®]
Abbigliamento e accessori
uomo donna bambino

Via Farini, 16 - CASTELNUOVO di GARF.
Tel. 0583 62254 - Fax 0583 644349 - centromarketdecesari@virgilio.it



Rosa S.R.L.
MERCERIA - GIOCATTOLI - PROFUMERIA
SAPONI - MAGLIERIA - INTIMO - CARTOLERIA
 Via G. Pascoli, 22 - Castelnuovo di Garfagnana
 Tel. e Fax 0583-62301 - Email: rosa-srl@libero.it



IMPIANTI ELETTRICI
 Via Valmaira, 4 - Castelnuovo di Garfagnana (Lu)
 Tel. 329 5918141
 impiantielettrici@biggerisnc.it

Impianti elettrici civili e industriali
 manutenzione impianti e macchinari
 quadristica
 automazione
 illuminazione stradale
 impianti energie rinnovabili



prodotti tipici
 funghi - farine - farro
 formaggi - confetture
 prodotti del sottobosco
 strada provinciale per S. Romano
 Loc. Pantaline, PIEVE FOSCIANA (Lu) - Tel. e Fax 0583 643205
 Via del Fiore, 1 - ROGGIO
 55030 Vagli Sotto (Lu) - Tel. e Fax 0583 649163
www.bontadellagarfagnana.com
 info@bontadellagarfagnana.com



Centro Casa Bonaldi
Articoli Casalinghi e da Regalo - Lampadari - Giocattoli
LISTE DI NOZZE

Fabrizi si era rivolto fiducioso per avere finalmente giustizia. Ma visto come erano andate le cose, ormai al Fabrizio non restava che dichiararsi vinto, non avendo altra possibilità di ricorrere nuovamente in appello. Però, nel 1792, quando tutto sembrava ormai perduto, gli si presentò un'altra opportunità, grazie ad una causa promossa dai signori Simonetti di Castelnuovo, presso il Supremo Consiglio della Corte di Giustizia di Modena, «contro le ricorse molestie degli acquirenti dei beni Fabrizio, i cosiddetti Terzi».

Ma prima del termine del processo, cioè a lite ancora pendente, morì il conte Giuseppe, seguito a breve dal suo avversario dottor Nicola Fabrizio. A portare avanti le ragioni del prozio paterno, fu l'avvocato Ambrogio Fabrizio, padre del più noto Nicola, patriota risorgimentale e deputato del Regno d'Italia. Due furono i motivi che spinsero l'avvocato Ambrogio ad ottenere piena giustizia sui fatti di Cremona: riabilitare la memoria del defunto prozio e recuperare tutti i beni ancora nelle mani dei maggiorenti castelnuovesi e cremonesi, sottratti con l'imbroglione «al povero sacerdote garfagnino».

A fare finalmente emergere l'innocenza di don Nicola fu, il 9 giugno 1798, il Tribunale d'Appello del Panaro, dopo aver dichiarato inammissibile l'estorto documento del 16 marzo 1773: in quel tempo Modena era sotto la dominazione francese e nulla ormai più contavano gli antichi privilegi e i prestigiosi titoli nobiliari. Con questa favorevole sentenza, non soltanto finirono le «torbide maldicenze che avevano ridotto un uomo come Don Fabrizio a vivere una vita senza mezzi e da esiliato nella propria casa nel paese di Sassi», ma fu anche condannata la Casa Crivelli al pagamento di tutte le spese processuali, nonché a reintegrare l'avvocato Ambrogio Fabrizio, diretto erede del prozio don Nicola, di tutti i fondi indebitamente venduti dal conte Crivelli. Il recupero di questi beni non fu però una cosa facile. La resistenza dei cosiddetti

Terzi portò ad una nuova infinita serie di processi che videro l'avvocato Ambrogio Fabrizio combattere da solo contro la Casa Crivelli e tutti i maggiorenti castelnuovesi e cremonesi che avevano acquistato a pochi soldi i beni del sacerdote Fabrizio di Sassi.

Ma questa è un'altra storia, che forse potremo raccontare in seguito, se i documenti fin qui raccolti lo consentiranno.

Guido Rossi

QUARANTA ANNI IN CERCA DI NOTIZIE

Nozze di... smeraldo con la penna, quaranta anni di attività giornalistica, con circa 110 mila notizie prodotte per varie testate. È questo il significativo traguardo raggiunto dal nostro collaboratore Dino Magistrelli che, da quando è in pensione da insegnante di Geografia Economica all'Iteg "Campedelli" di Castelnuovo, ha ripreso con maggiore assiduità il rapporto con il Corriere di Garfagnana.

«Dal dopo pensione, in quattro anni – dice ridendo, ma anche con un po' di orgoglio –, sono vicino a quota 800 con il Corriere. Il mio primo scritto sull'allora La Garfagnana del direttore Luigi Suffredini, invece, risale al numero di agosto-settembre 1979. Poi diversi momenti di stacco per motivi di tempo e di lontananza. Nel maggio 1984, comunque, fui socio fondatore dell'Associazione Amici de "La Garfagnana" e componente del comitato esecutivo con Gian Miròla e Vincenzo Puliti». Come è nata l'avventura giornalistica? «Tutto iniziò per caso nel febbraio 1978. Un mio amico di Pietrasanta, Federico Bilotti, impegnato allora come me in politica, mi disse che il quotidiano cattolico Avvenire, che aveva la redazione provinciale a Lucca, con una-due pagine giornalieri inserite nel fascicolo nazionale, cercava qualcuno in Garfagnana che fornisse delle notizie. Fece il

mio nome al caporedattore Paolo Farneti. Prima collaborazione l'11 febbraio 1978 con un riquadrato in pagina "Brevi dalla Garfagnana". Però, non l'avessi mai fatto! Il settimanale diocesano di Massa "Vita Apuana" mi chiese subito di collaborare e il primo articolo fu sulla costituzione del gruppo donatori di sangue Fratres di Piazza al Serchio, pubblicato il 5 marzo 1978. Pochi giorni dopo, mi arrivò una telefonata da Rodolfo Del Beccaro, responsabile della redazione di Lucca de La Nazione che cercava qualcuno che seguisse le partite di calcio del Piazza al Serchio, ma poi anche altro. Il mio primo "pezzo" su La Nazione, il 14 marzo 1978, sulle tariffe del trasporto alunni a Piazza. Ovviamente, poi fui costretto a scegliere e continuai con La Nazione. Tra l'altro poco dopo Avvenire chiuse la redazione di Lucca. Il 2 febbraio 1981 l'iscrizione all'albo dei giornalisti".

S. F.



Dino Magistrelli



ALBERGO • RISTORANTE
L'Appennino
 da Pacetto
 CUCINA CASALINGA
 SPECIALITÀ FUNGHI,
 CACCIAGIONE
 55030 San Pellegrino in Alpe - Tel. 0583 649069 - 0583 649112

Moscardini
 Abbigliamento
 dal 1963
 Castelnuovo di Garfagnana • Tel. 0583 62060

autoscuole salvino

Castelnuovo di Garfagnana 55032 - via F. Azzi, 43
Tel. +39 0583 641622 - Fax +39 0583 648433
castelnuovo@autoscuolesalvino.com - agenziasalvino@libero.it
Fornaci di Barga 55052, p.zza Don Minzoni
Tel. e Fax +39 0583 709911 - fornaci@autoscuolesalvino.com

www.autoscuolesalvino.com

CONSEG. PATENTE
A-B-C-D-E
AGENZIA PRATICHE
AUTOMOBILISTICHE

GIULIANI e C. s.r.l.

SERVIZIO

Vendita ric. e acc.
Diagnostica elettronica

**Officina meccanica e autocarri - Autovetture - Autonoleggio
Veicoli commerciali - Vendita auto nuove ed usate - Accessori**

CASTELNUOVO di GARFAGNANA (LU) - Via G. Marconi, 24
☎ e Fax **0583.62049**
PIEVE FOSCIANA (LU) - loc. Pantaline Tel. **0583.65678**

Donata alla parrocchia di Dalli Sotto una reliquia della Beata Anna Maria Adorni

Con una solenne cerimonia Suor Maria Assunta Pedrinzani, la Madre Superiora dell'ordine delle Ancelle dell'Immacolata di Parma, fondato dalla Beata Anna Maria Adorni (19 giugno 1805 - 7 febbraio 1893), ha consegnato alla comunità di Dalli Sotto in comune di Sillano Giuncugnano una reliquia della Beata fondatrice. Come è stato spiegato dalla Madre Superiora si tratta di un piccolo osso del costato, che si trovava vicino al cuore della Beata. Insieme alla reliquia è allegato un certificato di autenticità, sigillato con ceralacca dal postulatore (il religioso che sostiene,



Beata Anna Maria Adorni

presso il tribunale competente, la causa di beatificazione o di canonizzazione), padre Guglielmo Camera, e consegnato al parroco don Vinicio Pedri. Suor Maria Assunta Pedrinzani era accompagnata da quattro consorelle giunte con lei da Parma su invito della parrocchia di Dalli e dell'Associazione Amici di Dalli Sotto con la presidente Lorena Talani e la vice presidente Adriana Talani. La Messa è stata celebrata dall'arcivescovo di Lucca Italo Castellani, insieme al parroco don Vinicio e a don Alessandro Gianni, quindi la processione con la reliquia della Beata Adorni per le strade del paese ed il ritorno in chiesa per la benedizione conclusiva con il bacio della reliquia. Il papà della Beata, Matteo Adorni, era nato a Dalli Sotto il 27 febbraio 1783, mentre mamma Gaudenzia Antonietta Zanetti, a Dalli Sopra, il 14 giugno 1782. I due giovani si sposarono il 27 maggio 1804 non senza qualche malumore da parte della famiglia della sposa, dato che gli Zanetti erano di condizione agiata, mentre gli Adorni vivevano assai modestamente. I due sposi decisero subito di emigrare a Fivizzano in Lunigiana, allora un



Delegazione di Dalli Sotto a Parma. Da sinistra: Morando Bertoncini, Lorena Talani, Gemma Adorni, Arianna Adorni, Suor Maria Assunta Pedrinzani.

buon centro di industrie artigiane e manifatturiere, dove dettero vita ad una attività commerciale e l'anno dopo nacque la figlia Carolina, la futura Beata, registrata nel libro dei Battesimi con i nomi di Anna, Maria, Carlotta, Emilia. La famiglia viveva serena, ma nel 1820 arrivò il disastro con la prematura morte di papà Matteo, il successivo dissesto finanziario e quindi la decisione di vendere quel poco che era rimasto e trasferirsi a Parma su indicazione della famiglia Ortalli, a quel tempo ricca e influente. La giovane Carolina, dopo qualche anno, pensò di abbracciare la vita religiosa tra le monache dell'ordine Cappuccino, ma poi, ubbidendo alla madre che si opponeva al suo desiderio di entrare in convento, il 18 ottobre 1826 sposò Antonio Domenico Botti, addetto alla Casa Ducale di Parma, al quale diede sei figli, tutti morti in tenera età, ad eccezione di Leopoldo che poi abbracciò la vita monastica nell'Ordine Benedettino. Nel 1844 rimase vedova e, ritenendo la morte del marito come un segno e volontà di Dio, concretizzò il progetto giovanile di vita consacrata. Non entrò però in un Istituto religioso, ma, anche su consiglio del confessore, intraprese un cammino di carità e di aiuto alle carcerate, coinvolgendo con il suo esempio anche altre donne di Parma, fino alla istituzione di una Associazione, riconosciuta canonicamente dal Vescovo nel 1847 ed approvata dalla Duchessa di Parma, chiamata: "Pia Unione delle Dame

visitatrici delle carceri sotto la protezione dei Santissimi Cuori di Gesù e di Maria". Dopo non poche difficoltà, nel 1856, venne individuata una sede adatta nell'antico convento delle monache Agostiniane, dedicato a San Cristoforo e l'anno successivo venne fondato un nuovo istituto religioso con otto compagne. Nel 1859 Suor Anna Maria pronunciò con esse i voti privati di castità, obbedienza e povertà, consacrando la vita alle donne in difficoltà, abbandonate, orfane. Il 25 marzo 1876 il Vescovo di Parma monsignor Domenico Villa eresse canonicamente l'Istituto del Buon Pastore in Congregazione religiosa, sotto il titolo di "Pia Casa delle Povere di Maria Immacolata" e le Regole vennero confermate il 28 gennaio 1893 dal suo successore, monsignor Andrea Miotti. Madre Anna Maria Adorni lasciò la vita terrena, dopo breve malattia, il 7 febbraio 1893, circondata da tanto affetto e venerazione. La fama di santità di madre Adorni continuò forte anche dopo la morte e infine, nell'anno 1940, per disposizione del Vescovo, venne istruito presso la Curia di Parma il processo informativo e gli atti trasmessi a Roma secondo le norme del diritto canonico. Il 15 dicembre 1977 fu dichiarata Venerabile da Papa Paolo VI ed il 3 ottobre 2010 Beata da Papa Benedetto XVI. La Memoria, cioè il giorno del suo ricordo, ricorre il 7 febbraio.

Dino Magistrelli

UN ENIGMATICO TOPONIMO: ERIA DI VITOIO

Eria è il nome di un terreno – parte piano, parte in declivio – in continuità con quei vasti campi di Calabricchia, luogo che dà nome a quattro case e va a costituire quasi la parte terminale della piccola dorsale che origina dal Monte di Casatico e si sviluppa verso est. Localmente Eria è detta anche Neria, forma che forse deriva dall'agglutinazione della consonante «n» della preposizione «in», quasi che i contadini a forza di dire "in Eria" (vado in Eria; ho seminato in Eria ecc.) abbiano creato Neria e infine, raddoppiando la «n», pure una "inneria", non rara a sentirsi quando vanno in Neria. In ogni modo le carte catastali riportano Eria, che dovrebbe essere la vera forma del toponimo. Detto questo, alla parola quale significato possiamo dare? Per

segue a pag. 6

TORTELLI
BORSE
SCARPE
TORTELLI

☎ 0583.62175

Via N. Fabrizi "La Barchetta"
CASTELNUOVO di GARF.

VALIGE

TORTELLI

Marche di massima garanzia



Fioravanti Capretz s.r.l.



INGROSSO
BIRRA - BIBITE - ACQUE MINERALI - VINI e LIQUORI

55032 Castelnuovo di Garfagnana (Lucca)
Via Arni, 1 (Loc. ex Calto) Frazione Torrite - Tel. 0583.62605 - Fax 0583.644579

ECOL STUDIO 

LABORATORIO DI ANALISI CLINICHE, CHIMICHE E MICROBIOLOGICHE

CON PIÙ DI 30 ANNI DI ESPERIENZA

MDL È UN'AREA SPECIALIZZATA DI ECOL STUDIO SPA

Esami di routine in 24 H!

Sabato mattina aperti!

Autorizzazione Comunale Prot. N. 20296 del 23/12/2001
Autorizzazione Unica Sog. 2518/02 Prot. N. 8777 del 19/11/2002
Accreditamento Servizio Sanitario Nazionale
Direttore Sanitario Dottor Baldassare Pizzini

via G. Tovani 18/b Tel +39 0583 808840 Email: lab@emmedielle.com
55022 Fornoli (LU) Fax +39 0583 805498 www.emmedielle.com

Ambrosini

OROLOGERIA **SEIKO CASIO**

OREFICERIA - ARGENTERIA - MEDAGLIE

COPPE - OTTICA LOZZA - FILOS

PIAZZA AL SERCHIO (Lu) - Tel. 0583.696058

arrivare ad una ipotesi ho percorso strane strade, senza troppo badare ai pericoli insiti in questo tipo di ricerche, e alla fine sono giunto ad una conclusione. La prima considerazione, che non si può eludere, è che subito a monte dei campi di Eria vi è quel 'grosso' di roccia basaltica su cui si abbarbicano le poche case di Vitoio. In antico vi era la casa di quel Longobardo di nome Toto, che proprio al limite della guglia di roccia incombente su Eria aveva innalzato una chiesa in onore di Dio, di Gesù Cristo, della Beata Vergine Maria e di San Pietro; correva l'anno 795. Nell'atto di fondazione sono pure ricordati i vari beni che concede in dotazione alla "chiesa propria" dal che si deduce pure lo stato economico e sociale di Toto (figlio di Aripaldo), certo figura benestante e del ceto dominante. È sempre lui, tre anni dopo, a concedere alla chiesa altri beni terrieri, mentre altri, nell'anno 857, sono offerti da Pietro figlio del defunto Ropperto. Forse lo stesso Rapperto che nel 795 aveva vigna confinante con quella di Toto e che ora confina con Aripaldo, rettore della chiesa e probabilmente figlio di Toto. Di Pietro, già defunto, è esecutore testamentario il prete Aliperto figlio di Aliprando. Dall'esame dei tre documenti, quindi, si profila una nutrita schiera di Longobardi, tenendo anche conto dei firmatari dell'atto dell'anno 857 – stilato a Lucca – e dei due dell'anno 795 e 798, stilati in Vitoio. Come confinanti delle terre di Toto appaiono il già ricordato Rapperto (Ropperto nell'857) ed un *Matus*, la cui vigna (*vinea Mati*) è confinante con il loco Novellito (Novellito e Mato sono nomi ancora esistenti vicini ad Eria). Insomma anche se in piena età carolingia (i Longobardi erano stati sconfitti nell'anno 774 da Carlo Magno) diversi Longobardi possedevano stabilmente le terre intorno a Vitoio. A questo punto Eria la posso inserire in un'area longobardizzata e probabilmente prossima a quella *Carfaniana* – dove Toto ha pure altra casa – che è ricordata nel documento dell'anno 798 con il suo castello e di poi in quello dell'857 (*loco Carfaniana prope Castello*). Su questa *Carfaniana* (da cui Garfagnana) e il suo castello si potrebbero dire molte altre cose, ma non è il caso di entrare in complesse tematiche storiche altomedievali e pure sulla distribuzione territo-



I campi arati di Eria e il paese di Vitoio

riale dei beni di Toto, dati in dotazione alla sua chiesa. Per il momento mi basta aver riportato l'attenzione su un luogo dove i Longobardi avevano posto buone radici. Illustrata la topografia dell'area (Vitoio, Novellito, Mato), inserendo pure nel breve elenco *Carfaniana*, – *curtis* che era venuta in possesso del marchese Adalberto di Toscana e che Roccalberti potrebbe in qualche modo ricordare, qualora interpretassimo il toponimo come Rocca di Adalberto – richiamo la parola longobarda «harja» che vuol dire esercito e che ritengo sia all'origine di Eria. In questo luogo poteva esservi stato il campo militare dei Longobardi che avevano occupato la Garfagnana impossessandosi di quel 'Castello di Carfaniana', centro militare ed amministrativo dell'alta Garfagnana, già ritenuto bizantino, del quale si sono più volte interessati gli studiosi dell'altomedioevo. La posizione di Eria mi fa credere che in fin dei conti alcune condizioni per ospitarvi gli *exercitalis* longobardi, o "arimanni" (uomini dell'esercito), vi potevano essere. In primis la vicinanza a *Carfaniana* – la cui posizione è ignota e 'oscillante' a seconda degli storici, ma per quanto detto riguardo a Roccalberti e per quanto altro si potrebbe arguire da altri dati, come la corrispondenza fra le terre

amministrate da *Carfaniana*, ricadenti nei così detti *finis carfanienses* e le terre della trecentesca e lucchese Vicaria di Camporgiano – collocabile fra Vitoio, Roccalberti e Camporgiano. Dunque la ipotizzabile vicinanza di Eria a *Carfaniana*, come la presenza di ampie superfici piane e di copiose sorgenti, la contiguità ad una strada importante risalente all'epoca romana e la presenza di *fundi* romani (Livicchiano, Curtana – se non da *curtis* – e Comaiana) possono veramente far pensare all'utilizzo del luogo per radunarvi gli arimanni (dal germanico "ariman" = 'liberi') con le loro armi e i cavalli prima di mettersi in viaggio per le battaglie a difesa delle nuove conquiste. Ora Eria non è 'harja', ma pure gli arimanni talora sono ricordati come erimanni e quindi si potrebbe sostenere l'origine longobarda del toponimo. Certamente la toponomastica attuale come quella dei terrilogi settecenteschi, l'onomastica degli abitanti dei vicini paesi, con quegli Ermanni, gli Adelmi, gli Egidi, gli Ergili ed Ersili ecc., potrebbero darci ulteriori spunti; così pure il *Campus regianus*, da cui Camporgiano, riconducibile a *Campus regius*, con sopravvivenza del suffisso –anus in epoca altomedievale, come nella vicina Roncagliana. Infine quei due castelli Roccalberti e la Rocca di Cam-

segue a pag. 8

ESTETICA ELLE

Un vero paradiso per il tuo benessere... **unisex**

Doccia solare - Depilazione definitiva
Ceretta - Trucco - Trattamenti viso
Manicure - Pedicure estetico e curativo
Trattamenti corpo anticellulite - rassodanti
Ricostruzione unghie
Truccatrici di Miss Italia

Via Garibaldi, 9 - CASTELNUOVO
Tel. 0583.62516



STUDIO PALMERO - BERTOLINI

ASSOCIAZIONE PROFESSIONALE

DOTT. LUCIANO BERTOLINI • DOTT. MICHELA GUZZELLI
RAG. MASSIMO PALMERO • DOTT. SARA NARDINI

Castelnuovo di Garfagnana - Via Debbia, 6 - Tel. 0583 644115
Piazza al Serchio - Via Roma, 63 - Tel. 0583 1913100

Contabilità: fax 0583 62117 - e-mail: info@palmerobertolini.it
Paghe: fax 0583 1990021 - e-mail: paghe@palmerobertolini.it



Apicoltura
Angela Pieroni
MIELE, PAPPÀ REALE
e derivanti dell'Alveare

Sillicagnana - S. Romano Garf. - Tel. 0583.62944

Macelleria
BROGI
da antica tradizione

CARNE DI 1^a QUALITÀ

Tel. 0583 644214

Piazza delle Erbe - Castelnuovo di Garfagnana



NOTIZIARIO UNIONE COMUNI GARFAGNANA

Garfagnana, serbatoio naturale di biodiversità: prosegue il percorso di costituzione della Comunità del cibo e dell'agrobiodiversità dell'Unione Comuni Garfagnana

Con il progetto "RuCoLA - Rural Community of Local Agrobiodiversity" (un percorso partecipativo, capace di raccogliere tutti i soggetti coinvolti nella catena produttiva alimentare locale, storicamente, socialmente o culturalmente legati al territorio: gli agricoltori, gli allevatori, i trasformatori, i ristoratori, i ricercatori, i consumatori), l'Unione Comuni Garfagnana, in continuità con le esperienze della Banca del Germoplasma e della rete dei Coltivatori Custodi, ha posto un ulteriore mattoncino nel percorso di costruzione di una effettiva e funzionale Comunità del cibo e dell'agrobiodiversità in Garfagnana.

Con questo progetto, l'Unione ha partecipato all'indagine di mercato effettuata da Terre Regionali Toscane, al fine di individuare gli operatori economici idonei a realizzare la "Progettazione di un modello operativo per la istituzione di una Comunità del cibo e della biodiversità di interesse agricolo e alimentare con la realizzazione di un caso concreto". Dopo il vaglio delle diverse candidature, la proposta progettuale dell'Unione Comuni è stata scelta da Terre Regionali e l'Ente ha potuto dare il via, nel giugno dello scorso anno, alla realizzazione del progetto, avvalendosi della collaborazione del Dipartimento di Scienze Agrarie, Alimentari e Agro-ambientali dell'Università di Pisa, che ha fornito la supervisione scientifica e coordinato le attività di ricerca ed animazione, condotte in collaborazione con il Laboratorio di Studi Rurali Sismondi.

È partito così il cammino che ha condotto alla



costituzione della Comunità del Cibo e dell'agrobiodiversità della Garfagnana e che si è formalmente costituita il 3 novembre 2017 al termine del convegno di presentazione presso la Fortezza di Mont'Alfonso di Castelnuovo di Garfagnana dal titolo: "Comunità del cibo: un'opportunità per valorizzare i territori", alla presenza di oltre 90 partecipanti, tra operatori, soggetti operanti a vario titolo nel settore, rappresentanti di Associazioni di categoria, Amministratori.

Attualmente, la "Carta della Comunità", documento cardine con la cui sottoscrizione si aderisce alla Comunità stessa, conta 54 aderenti fra coltivatori custodi, iscritti alla rete di conservazione e sicurezza, aziende agricole, agriturismo, ristoratori, trasformatori, allevatori, gruppi di acquisto solidale, associazioni locali e cittadini sensibili al tema.

Al suo fianco, come strumento di supporto materiale e immateriale alle azioni della Comunità, sta il "Patto della Terra", sottoscritto da 22 aderenti fra Enti ed Istituzioni del territorio:

Unione Comuni Garfagnana, 11 Comuni, 5 Istituti scolastici, GAL MontagnAppennino, Parco Nazionale dell'Appennino Tosco-emiliano, Confederazione Italiana Agricoltori, Coldiretti, Associazione Nazionale Città del Castagno.

Negli incontri propedeutici alla costituzione della Comunità sono stati raccolti i primi elementi utili per l'individuazione degli obiettivi generali: creare opportunità di mercato, rafforzare la cultura sull'agrobiodiversità locale attraverso la rete territoriale, consolidare la Comunità del cibo e implementare la rete di tutela e valorizzazione dell'agrobiodiversità della Garfagnana. Con lo scopo di perseguire queste azioni, la Comunità del cibo e dell'agrobiodiversità della Garfagnana sta attualmente muovendo i primi concreti passi in autonomia.

Il 5 febbraio scorso si è svolta la prima Assemblea generale della Comunità: l'incontro, molto partecipato, è stato fondamentale per prendere coscienza delle reali potenzialità del gruppo appena formatosi.

Sebbene infatti vi sia una consapevolezza diffusa circa le difficoltà che la Comunità potrà trovarsi ad affrontare per affermarsi e dare concretezza alle sue azioni, è emersa la forte e condivisa volontà di provare a superare insieme gli eventuali ostacoli di percorso.

Sulla scorta di tale input, l'Assemblea ha deciso di aggiornarsi al corrente mese di marzo, suddividendosi nel frattempo in gruppi di lavoro operativi e tematici, volti a gestire le prime necessità organizzative della Comunità, per presentare già al successo o consesso i primi risultati concreti del lavoro svolto.

L'Unione dei comuni è lieta dei primi passi mossi dalla Comunità, nella convinzione che il ritrovato dinamismo della società civile rappresenti sempre un valore aggiunto, ma che rappresenti un fondamentale elemento di sviluppo soprattutto in un settore fondamentale per lo sviluppo e la prosperità della Valle, quale quello dell'agrobiodiversità.

CALZATURE



fontana

Via Fulvio Testi 6/b - Castelnuovo di Garfagnana (Lucca)
Tel. 0583 62263 - Fax 0583 644271

e-mail: fontana1@hoymail.com
www.geoticles.com/baja/4349/vetrina.html

Vasto assortimento uomo, donna, bambino
Calzature artigianali e su ordinazione.
Si eseguono riparazioni.



CASEIFICIO ARTIGIANO

Bertagni Bruno & C.

dai verdi pascoli della Garfagnana la genuinità sulla vostra tavola

Pieve Fosciana Tel. 0583.62723

LIA GROSSI

A R R E D A M E N T I

www.liagrossi.com

Via Pascoli 32, Castelnuovo - Tel. e fax 0583/62102
Email: grossi.lia@tin.it



disegna la
tua casa



Calzature

Pomolo Pocai
& C. sas

Via Nicola Fabrizi, 2
Castelnuovo Garfagnana
Tel. e Fax 0583 62408



LAVORAZIONI
MARMI E GRANITI
BIAGIONI
www.biagionimarmi.com

Vasta esposizione
d'arte funeraria
e accessori in
bronzo, sculture,
lavorazione
cucine in massello,
bagni, caminetti,
edilizia

CASTELNUOVO DI GARFAGNANA via d'Arni, 1/a Torrite
Tel. 0583.62995 Fax 0583.639477 E-mail: biagionimarmi@gmail.com

Ristorante  Albergo
da **Carlino** 25 camere
con bagno
SPECIALITÀ GARFAGNINE

CASTELNUOVO DI GARFAGNANA - Via Garibaldi
Tel. 0583 644270

www.dacarlino.it

**BANCHETTI E
ALTRE CERIMONIE**



porgiano, disposti su strade che già i Romani avevano percorso, fanno pensare a un incastellamento nato nell'altomedioevo con terra demaniale all'intorno per cui nessun Signore (*dominus loci*) ebbe ad impossessarsene, venendo così a costituirsi una enclave fra i Gherardighi, i Signori di San Michele, i Signori di Bacciano e di Careggine e il vescovo di Lucca con Sala e il Castelvecchio. Un quadro complesso, sommariamente descritto, in cui Eria potrebbe avere una sua ragion d'essere, altrimenti dovremmo percorrere altre strade.

Paolo Notini

RITROVATI I RESTI DI UN AEREO DELLA SECONDA GUERRA MONDIALE

Il conosciuto scrittore e fotoamatore di Castelnuovo Tommaso Teora con l'amico Francesco Pioli, ha ritrovato la scorsa estate ai piedi del monte Giovarello, al confine fra Castiglione Garfagnana e il territorio di Reggio Emilia, alcuni resti di un aeroplano della Seconda Guerra Mondiale pilotato dal ventiduenne tenente statunitense

Raymond Larry Knight, caduto la mattina del 25 aprile 1945, nei pressi del luogo dove morì sul colpo.

Tutto ciò è avvenuto dopo che Teora ha rintracciato, nella ricerca di testimonianze per la pubblicazione del suo terzo libro sulla II Guerra Mondiale, Artemio Tamagnini di Castiglione di Garfagnana, classe 1932. Quest'ultimo era allora abitante a Col d'Arciana. Raggiunto più volte da Teora il punto di caduta dell'aereo, con l'amico Francesco Pioli, vi sono stati trovati in superficie parecchi frammenti. Fra questi parti della gamba e del vano del carrello principale, dell'ala, del motore, della fusoliera e frammenti di alluminio avio. Nel mese di ottobre un'altra spedizione in forze sul posto, con la partecipazione di Luca Merli del gruppo di ricerca Air Crash Po, ha consentito di trovare altri frammenti dell'aereo. Sempre grazie alle informazioni del Tamagnini, Teora ha ispezionato un altro punto, un centinaio di metri più in alto, dove l'aereo di Knight urtò i faggi del crinale prima di precipitare a valle. Lì, sono stati ancora rinvenuti frammenti di un'ala e della fusoliera.

Testimone chiave vivente della vicenda è quindi il signor Tamagnini, che intervistato da Teora, racconta di quando una mattina d'aprile, tredicenne, udì un rombo provocato dallo schianto

di un aereo da guerra, dopo aver avvistato due aerei di cui uno colpito. E di come riuscì a scorgere l'aereo danneggiato che perdendo sempre più quota, cercava disperatamente un varco fra il Monte Giovarello e il Passo delle Forbici. Impattati gli alberi sul crinale, roteò su se stesso e si schiantò al suolo nel mezzo di una faggeta, centinaia di metri più in basso. Tamagnini ricorda poi come suo padre con altre persone raggiunto il punto di caduta dell'aeroplano, trovarono senza vita il corpo del pilota americano Knight, sbalzato fuori dal suo aereo P-47D 27RE s/n 42-26785, nickname "Oh Johnny". L'altro aereo tornò indietro un paio di volte, forse per vedere dove era caduto e poi se ne andò verso sud. Il cadavere dell'aviatore statunitense fu portato a spalle anche da suo padre a casa propria con l'idea di essere poi tumulato a Valbona nel locale cimitero. Ma la liberazione americana di Castiglione cambiò i progetti. Una pattuglia della 92nd US Infantry Division "Buffalo" giunta a Col d'Arciana, dopo un'ispezione del punto di impatto, predispose il trasporto della salma a Castiglione in mano americana.

Gregorio Andreini



Luca Merli, Francesco Pioli e Tommaso Teora nel luogo del ritrovamento.

PRESENTATO IL VOLUME POSTUMO DI MONSIGNOR GIORGETTI SULLE ORIGINI E DIFFUSIONE DEL CRISTIANESIMO

Tante persone, presso l'auditorium della Banca Versilia Lunigiana e Garfagnana a Gramolazzo, hanno assistito alla presentazione del volume "Il Cristianesimo in Garfagnana - Le origini e la sua diffusione", libro postumo di monsignor Corrado Giorgetti (1921-2013), edito nella Banca dell'Identità e Memoria della Garfagnana - sezione Radici e Comunità - in collaborazione con il Centro Promozionale per la conoscenza e lo sviluppo della Garfagnana che ne ha curato e cofinanziato la revisione per la stampa. Dopo i saluti del sindaco di Minucciano e presidente dell'Unione Comuni Garfagnana Nicola Poli, del presidente della Banca Versilia Lunigiana e Garfagnana Enzo Stamati, del presidente del Centro promozionale per la conoscenza e lo sviluppo della Garfagnana Marco Comparini, del direttore della Banca dell'Identità e della



FRATELLI FACCHINI

AUTOVETTURE NUOVE USATE - VEICOLI COMMERCIALI
AUTOVETTURE AZIENDALI KM ZERO

Via Roma, 8 - 55032 Castelnuovo di Garfagnana (Lu) - Tel. e Fax 0583.62157 - fratellifacchini@yahoo.it



RISTORANTE
DA STEFANO
 del Cav. Zeribelli Stefano
 SPECIALITÀ DI MARE

Via Matteotti, 21 - Tel. 0584 31009
VIAREGGIO - (Lu)
 chiuso il giovedì



TIPOLITOGRAFIA
AMADUCCI
 di BASILI LUCA e GIUSEPPE

dalla progettazione
 grafica alla stampa
 offset & digitale

www.amaducci.it

BORGO A MOZZANO (LU) - Via della Repubblica, 13
 Tel. 0583 88039 - Fax 0583 889735
 E-mail: amaducci@amaducci.it



Mons. Corrado Giorgetti

Memoria Francesco Pinagli, Edoardo Paladini del Farinello ha illustrato la vita e le opere di monsignor Corrado Giorgetti. È seguita la presentazione del volume da parte del professor Dino Magistrelli che, insieme a Sergio Canozzi del Centro promozionale, ha coordinato l'edizione di questa importante opera postuma di monsignor Giorgetti. Tra i presenti le signore Elsa e Adis, sorelle di don Corrado, come era da tutti chiamato, i vicepresidenti della Bvlg Giuseppe Menchelli, Pierluigi Triti, Corrado Lazzotti, i componenti del Comitato di zona della Garfagnana dell'Istituto di Credito Bruno Ambrosini Nobili, Pierangelo Biagioni, Vincenzo Borghesi, Vittorio Pedreschi, Ivano Pilli, Andrea

Comparini, del vescovo della Diocesi di Massa Carrara-Pontremoli monsignor Giovanni Santucci, di don Raffaello Piagentini, Edoardo Paladini del Farinello, Ghino Nardini e Dino Magistrelli. Alla realizzazione di questo volume sulle origini del Cristianesimo in Garfagnana, don Corrado, come ha ricordato Magistrelli nell'ampia e articolata presentazione, ha lavorato per una quindicina d'anni, fino alla sua scomparsa. Come sacerdote e come studioso ci teneva a dare un assetto definitivo a questo argomento, avvolto nella nebbia delle aggrovigliate vicende storiche della valle del Serchio durante il primo millennio dell'era cristiana. L'obiettivo era quello di arrivare fino ai nostri giorni, ma l'avanzare dell'età ed il venire meno delle forze fisiche avevano costretto don Corrado a fermarsi alla fine del 1500. Alla base del suo lavoro don Corrado aveva posto due quesiti: quando è giunto il Cristianesimo in Garfagnana? Da dove è giunto? Inoltre, con questo lavoro, aveva anche un altro obiettivo, quello di riuscire a provare e

e nella parte occidentale l'Edron che, scendendo dalla zona di Vagli, divide il territorio di Poggio-Careggine da quello di Roccalberti-Camporgiano. Questi confini sono rimasti fino al 1822 quando venne istituita la nuova Diocesi di Massa che pose fine alla divisione amministrativa religiosa del territorio garfagnino. Poi nel 1992, il passaggio delle 106 parrocchie garfagnine da Massa all'Arcidiocesi di Lucca. Nel leggere le 200 pagine di questa ultima fatica storico-letteraria di don Corrado, possiamo apprezzare la sua grande cultura storica, teologica e filosofica, comprendendo anche la fatica e l'impegno per avere esaminato e confrontato tutto quanto era possibile, dai documenti d'archivio alle pubblicazioni sull'argomento, per giungere, infine, ad una sintesi chiara e razionale.

G. R.



Presentazione volume - Tavolo relatori

Torre, il responsabile dell'Area territoriale Garfagnana della Banca Versilia Lunigiana e Garfagnana - Credito cooperativo (Bcc) Sergio Canozzi, amministratori locali e dei comuni vicini, insegnanti e cultori della storia locale. Il volume riporta anche gli interventi del presidente dell'Unione Comuni Nicola Poli, del presidente del Centro promozionale di Gramolazzo Marco

documentare a quale diocesi appartenesse l'Alta Garfagnana, tra il 5-600 e il 1000-1100. Ricordiamo che il territorio della Garfagnana, per secoli, è stato diviso tra le Diocesi di Luni-Sarzana e Lucca. I confini fra queste due antiche Diocesi per secoli sono stati due piccoli corsi d'acqua, affluenti del Serchio: nella parte orientale la Covezza fra San Romano e Sillicagnana

* Rinnovate le cariche del Golf Club Garfagnana

È stato eletto il nuovo consiglio direttivo del Golf Club Garfagnana per il triennio 2018-2020 composto da Pierluigi Barsanti, Benito Casci, Mario Morganti, Rodolfo Lombardi, Fabrizio Lucchesi, Tiziano Pieri, Federico Pieroni, Andrea Angelini e Antonio Casaroli. Il nuovo consiglio ha poi riconfermato nella carica di presidente Pierluigi Barsanti e Rodolfo Lombardi in quella di segretario. Andrea Angelini è il nuovo vice presidente. Il Golf Club Garfagnana ha chiuso il 2017 con l'importante riconoscimento nazionale di essere annoverato fra i 10 golf club italiani "maggiormente impegnati nel verde". Al presidente Barsanti è stato consegnato il premio nella categoria "energia" in occasione degli Open d'Italia, a Monza, alla presenza di numerose autorità. La stagione 2018, che prenderà il via ad aprile, presenta un calendario ricco di gare e diversi appuntamenti pensati per far conoscere il Golf Club Garfagnana anche sotto l'aspetto turistico. Il Circolo continuerà ad essere impegnato in attività benefiche anche in questa stagione, intento condiviso da tutti gli iscritti negli ultimi anni.



CRONACA
 dalla VALLE

a cura di Dino Magistrelli

SISTEMI DEPURATIVI
LIGNITI FABIO & C.

Tel. 0583/68375
 349/8371640

SPURGO POZZI NERI
 STASATURA CANALIZZAZIONI

Sistemi depurativi di Ligniti Fabio & C. s.n.c.
 Via Fondo Il Piano, 14 - Villa Collemantina - Lucca
 email: ligniti@sistemidepurativi.it



DINI MARMI
 dal 1888

RIVENDITORE
 AUTORIZZATO
 OKITE-SILESTONE

LAVORAZIONE MARMI GRANITI E PIETRE
 ARTE FUNERARIA

55053 GHIVIZZANO - COREGLIA ANTELMINELLI (LU)
 Via Nazionale 137

Tel. 0583 77001 - Fax 0583 779977
 www.dinimarmi.it • staff@dinimarmi.it





Uffici di Castelnuovo:
Tel. e Fax 0583 65036
Massimiliano: 335 5209390

Via del Colletto - Loc. Torrite
55032 Castelnuovo di Garfagnana (Lu)

*** A Pieve San Lorenzo la nuova locomotiva Eurolight per il trasporto dei derivati del marmo**

Presso la stazione ferroviaria di Pieve San Lorenzo-Casola-Minucciano si è svolta la presentazione della nuova locomotiva Eurolight per il trasporto dei derivati del marmo (carbonato di calcio), lavorati nello stabilimento Mi.gra. srl (Minucciano graniti), società a maggioranza

castelnuovese esperto nella gestione d'impresa a livello organizzativo e commerciale Franco Guidi sono i promotori del primo co-working della Garfagnana e Valle del Serchio, entrato in funzione a Castelnuovo in viale Pascoli, 42. Si tratta di uno stile lavorativo che si sta diffondendo a livello internazionale che coinvolge la condivisione di un ambiente di lavoro, mantenendo però un'attività indipendente. Nella sede di

Via della Fontana, 6
A CERRETOLI a 4 minuti da Castelnuovo
tra il verde e la quiete

DA LORIETTA

Ristorante
Tipico

Tel. 0583 62191
www.dalorietta.it



Ampio locale
per cerimonie



Locomotiva Eurolight arrivata a Pieve San Lorenzo (foto di Aurelio Stefanini)

pubblica partecipata dal Comune, con sede in località Betolletto di Gramolazzo in comune di Minucciano e trasportati via ferrovia dalla stazione di Pieve San Lorenzo fino a Dinazzano (Reggio Emilia) per essere utilizzati come materia prima negli stabilimenti Keracoll di Sassuolo di Modena. Tra i presenti il sindaco di Minucciano e presidente dell'Unione Comuni Garfagnana Nicola Poli, i presidenti dell'impresa ferroviaria Dinazzano Po Gino Maioli e della azienda Mi.gra. srl Lorian Canini e tanti altri. Il parroco don Alessandro Gianni ha impartito la benedizione. Il suddetto sistema di trasporto gomma-rotai, ideato dall'allora sindaco Domenico Davini, è stato inaugurato nel luglio 2012 ed ha contribuito ad alleggerire l'intenso traffico di mezzi pesanti su gomma, circa 20 mila camion all'anno, sulla rete viaria tra la Garfagnana e la Keracoll di Sassuolo, con notevoli benefici per la sicurezza stradale e l'ambiente.

*** Inaugurato Creo, il primo co-working della Garfagnana e Valle del Serchio**

Massimo Franchi, amministratore delegato di Tecnofranchi srls, Laura Focchi consigliere delegato della stessa azienda e l'imprenditore



Sala convegni della sede Creo di Castelnuovo

Creo, un acronimo che sta a significare spazio fisico, reinventare, creare nuova energia attraverso gli incontri tra persone, opportunità ed occasioni di crescita. L'illustrazione tecnica è stata fatta da Roberto Spinetta, ideatore e curatore di "Lucca, incontri sul Bello". La sede Creo di viale Pascoli dispone di 4 ampi locali: open space, sala riunioni, aula convegni, ufficio privato. Inoltre uno spazio per scambi di esperienze e un'altra localizzazione speciale nella cappella dell'ex convento Sant'Anna a Pieve Fosciana. All'inaugurazione erano presenti i sindaci di Castelnuovo e Pieve Fosciana Andrea Taglia-

sacchi e Francesco Angelini, numerosi imprenditori e liberi professionisti.

*** L'impegno archivistico degli Amici della Fortezza delle Verrucole**

Gli Amici della Fortezza delle Verrucole, con il coordinamento del dottor Manuele Bellonzi, da anni sono impegnati nella ricerca e nella divulgazione storica del territorio locale. In una nota informano sul ritrovamento di un fascicolo del XV secolo che riguarda anche il fortilizio di Verrucole: "Il rinvenimento di un fascicolo del XV secolo, conservato in Archivio di Stato di Lucca, probabilmente sottratto in Rocca a Castelnuovo nel 1512, ci fornisce informazioni nuove sul Governo e sullo stato delle Rocche, fra cui Verrucole. Il Commissario Nicolò Pendaglia fu uno degli artefici dei lavori di completamento della Fortezza, realizzati a Verrucole sotto Ercole I d'Este, che probabilmente dettero la conformazione più vicina all'attuale forte. Anche in Archivio di Stato di Modena sono rimaste tracce documentali che confermano questi lavori, del 1489, sotto la direzione del Commissario Pendaglia, che probabilmente era un ingegnere, con il contributo dimostrato di maestranze comasche".

*** Castelnuovo piange la prematura scomparsa del dottor Yuri Micchi**

Migliaia di persone a Castelnuovo e nell'intera Garfagnana hanno manifestato la loro solidarietà alla famiglia Micchi, papà Gino e mamma Stefania Bravi, e alla fidanzata Carolina, per la prematura ed improvvisa scomparsa di Yuri, che avrebbe compiuto 40 anni il prossimo 26 maggio, nel pieno delle forze ed impegnato nelle sue numerose attività, dalla medicina allo sport, dalla politica alla musica. Il dottor Yuri Micchi da cinque anni era il medico sociale dell'Unione Sportiva Castelnuovo, dalle giovanili alla prima squadra, che seguiva con passione e premura sia come medico che tifoso da sempre dei colori gialloblù. Sempre come medico sportivo aveva seguito il Cefa Basket nel campionato 2011-2012 di Serie B femminile. Fin da giovanissimo aveva dimostrato impegno sociale e politico, e per otto anni era stato segretario comunale del Partito Democratico fino a pochi mesi fa quando aveva portato a termine il secondo e ultimo mandato, come da statuto. Era bravo anche a cantare e faceva parte con successo del gruppo musicale "Risonanza Magnetica". Condoglianze



Ristorante - Albergo diffuso - B&B - Case vacanza

La Cerageffa

Via Cerageffa - CAPANNE DI CAREGGINE (Lu)
Tel. 0583.66.70.04 - Cell. 338 354.15.88
e-mail: info@lacerageffa.it • www.ristorantelacerageffa.com



Troverai una vasta esposizione

LE MIGLIORI MARCHE
CON PREZZI SPECIALI**roberta**calzature
pelletteria
abbigliamento
sportivoVia N. Fabrizi "La Barchetta" - Tel. e Fax 0583.65582
CASTELNUOVO DI GARFAGNANA (Lu)

Ristorante - Pizzeria

Il Pozzodi GIORDANO
& MAURIZIOChiuso il
Mercoledì

PIEVE FOSCIANA - Via Europa, 12 - Tel. 0583 666380

AMPIO PARCHEGGIO
GIARDINO ALL'APERTO
AMPIA SALA PER CERIMONIE CON
TERRAZZA PANORAMICA

Yuri Micchi

anche dalla Confcommercio con cui Micchi collaborava come docente nei corsi di formazione di primo soccorso, coordinati dall'agenzia formativa So.Ge.Se.Ter.

* Mostra storica in Mont'Alfonso

Per alcune settimane la Fortezza di Mont'Alfonso, a Castelnuovo, ha ospitato la mostra "La razza nemica, la propaganda antisemita nazista e fascista", curata dalla Fondazione Museo della Shoah di Roma. L'iniziativa, che fa parte del programma degli eventi organizzati in occasione del Giorno della Memoria, è stata promossa da Provincia, Comune, Unione Comuni Garfagnana, Istituto storico della resistenza, Scuola per la Pace della Provincia e Anpi Lucca. Assieme a questa mostra, Mont'Alfonso ha ospitato "Nel vento e nel ricordo, storie di bambini ebrei della Shoah in provincia di Lucca", a cura di Silvia Quintilia Angelini, Luciano Luciani e Emmanuel Pesi.

Questa mostra, frutto di ricerche tuttora in corso che integrano documenti d'archivio con fonti orali, è nata come strumento per far conoscere alle scuole, ma anche agli adulti, una parte significativa della storia della nostra provincia, con storie di vita dei bambini della nostra provincia nel drammatico periodo delle deportazioni.



La foto d'epoca



Castelnuovo Garfagnana, 31 luglio 1962 (località Due Ponti): a sinistra Luciano Vagli (in basso) e Enzo Cervioni; a destra Franco Azzi (in piedi) e Mauro Orsi mentre stanno tentando di far innalzare un rudimentale pallone aerostatico di carta, da loro stessi costruito.

All'epoca, nel piazzale della Chiesa della Madonna, era consuetudine lanciare un grosso pallone in spicchi di carta nella festa di Santa Elisabetta, probabilmente imitato dai ragazzi della fotografia.

Foto di Luciano Vagli, scattata da Antonio Piacentini

* Raccolta fondi per il progetto Araliya

Al Teatro Alfieri di Castelnuovo, serata di beneficenza per la raccolta fondi a favore del progetto "Araliya... il sogno continua" con in scena "Musical Gala" con i ragazzi del corso di Musical Sarah Menconi Dance Studios. La direzione artistica era affidata a Elisa Marangon e Sarah Menconi, le

coreografie a Gaia Guidugli e la regia a Elisa Marangon. La serata è stata promossa dalle associazioni ComeTe, Autieri, Misericordia, Il Sogno, Cefa, Cefa Baskin, Protezione Civile, Home x people x Home e patrocinata dal comune di Castelnuovo e dall'Unione Comuni Garfagnana. Durante la serata è stato anche presentato il progetto del Centro poli-

FIDEURAM

Alvaro Pieroni
Private Banker
Addetto ai Rapporti Istituzionali

Ufficio dei Promotori Finanziari

Via Valmaira, 24 - 55032 Castelnuovo di Garfagnana (LU)
Tel. +39 0583 65696 Fax 0583 649984
Cell. 335 5264720 e-mail apieroni@fideuram.it
Iscritto all'Albo dei Promotori Finanziari



**VENDITA E
ASSISTENZA
PRODOTTI
PER UFFICIO**

LOC. PANTALINE - PIEVE FOSCIANA Tel. e Fax 0583.641077



Tel. 0583 62044 A. BAIOCCHI

CASTELNUOVO di GARFAGNANA - Piazza del Genio, 5 - Fax 0583 65468 - salbecsrl@libero.it



Via del Piano - ROMETTA A.P.
(Zona industriale)
54013 FIVIZZANO (MS)

Tel. 0585 93218 - Cell. 347 5226337
begmarmi@libero.it



Presentazione a Castelnuovo del Progetto Araliya

funzionale per bambini e ragazzi, costruito e inaugurato nel 2007 in Sri Lanka dopo il terribile tsunami, e che oggi vuole crescere ancora allargando la proposta di attività e aiuto in particolare a bambini con disabilità motorie e psichiche. Questa serata di solidarietà è stata dunque l'occasione per rimettere in moto l'attenzione di tutti e raccogliere fondi per questo importante progetto rafforzando così il legame instaurato con la popolazione dello Sri Lanka.

* **Presentato a Castelnuovo il libro di Oriano Landucci**

A Castelnuovo, nei locali della canonica, è stata presentata la recente pubblicazione di Oriano Landucci "La Gran Botta" del 1430 sul fiume Serchio tra Lucchesi e Fiorentini, edita da Pacini Fazzi editrice di Lucca. L'incontro è stato introdotto da Pietro Paolo Angelini e da monsignor Angelo Pioli. Si tratta di un bel romanzo storico, appassionante, su un periodo importante della città di Lucca ai tempi di Paolo Guinigi, quando nel 1430 lungo il fiume Serchio riuscì a sconfiggere le truppe fiorentine. Una storia che si conclude con la fine di Paolo Guinigi. Oriano Lan-



Da sinistra: Pietro Paolo Angelini, Oriano Landucci, monsignor Angelo Pioli.

ducci, appassionato di storia e bravo scrittore, è il presidente della Fondazione Banca del Monte di Lucca.

* **Risparmio sulla Tari a Castelnuovo**
I cittadini di Castelnuovo nel 2018 pagheranno meno il servizio di raccolta e di smaltimento dei rifiuti urbani e assimilati. Il confronto costante con Gea, la società

* **Mario Pieroni calzolaio storico della Valle del Serchio**

Anche in Garfagnana tanti mestieri storici stanno scomparendo e i pochi artigiani rimasti sono sempre più ricercati, soprattutto per le riparazioni. Uno dei calzolai più conosciuti abita a Ceserana in comune di Fosciandora e si chiama Mario Pieroni, che è l'esponente della terza generazione Pieroni che pratica questo antico e nobile mestiere che fa parte della storia dell'uomo, sotto l'aspetto del costume e del modo di vivere. Mario, che esercita la professione di calzolaio da oltre mezzo secolo, è figlio di Guido anche lui, a suo tempo, calzolaio. Capostipite dei Pieroni calzolai fu Stefano, il nonno di Mario, che aveva imparato il mestiere da militare all'inizio del Novecento. Poi, una volta congedato, aveva fatto dell'arte di calzolaio la sua professione di vita.

ducci, appassionato di storia e bravo scrittore, è il presidente della Fondazione Banca del Monte di Lucca.

* **Risparmio sulla Tari a Castelnuovo**

I cittadini di Castelnuovo nel 2018 pagheranno meno il servizio di raccolta e di smaltimento dei rifiuti urbani e assimilati. Il confronto costante con Gea, la società

* **Professione Donna: "... Le voci dell'anima"**

Grazie all'associazione Progetto Donna il 24 febbraio la Poesia è rientrata nella Saletta Sufredini per un altro viaggio alla scoperta del multiforme universo femminile. Il numeroso pubblico venuto ad ascoltare le opere delle poetesse Alba Donati e Cinzia Dini stava in un tale silenzio da permettere alle parole delle poesie d'impregnarsi in tutto e creare un'atmosfera unica. Alba Donati, oltre che poetessa è anche critica letteraria italiana e curatrice di eventi e festival, nata a Lucca e vive tra Firenze e Lucignana e Cinzia Dini, nota poetessa garfagnina che ama mettere per scritto con grande sensibilità le proprie emozioni.



Saluto iniziale del sindaco Tagliasacchi

Preso il via col saluto del sindaco di Castelnuovo Andrea Tagliasacchi, la professoressa Floriana Balducci ha condotto nel mondo dello scrivere di Alba Donati e l'assessore alle pari opportunità Chiara Bechelli in quello di Cinzia Dini, mentre hanno prestato la voce agli scritti Maria e Carla Riani.

Una grande giornata dalla quale è venuta fuori una cosa meravigliosa... perché la Poesia si trova a suo agio ovunque: sia nella gran cultura che nella semplicità!

* **La positiva attività del reparto di cardiologia del Santa Croce di Castelnuovo**

Durante "CardioLucca 2018", il tradizionale meeting, giunto alla sua dodicesima edizione, svoltosi nell'auditorium di San Francesco a Lucca sono state illustrate alcune cifre significative sull'attività dell'ospedale Santa Croce di Castelnuovo. Nell'anno 2017 sono stati 409 ricoveri in cardiologia al "Santa Croce" con un incremento rispetto agli anni precedenti. Nell'ultimo biennio è inoltre diminuita la degenza



PACCAGNINI
OTTICA SABRINA

APPLICAZIONE LENTI A CONTATTO
ARGENTERIA, OROLOGERIA, BIGIOTTERIA

P.zza delle Erbe, 12 - CASTELNUOVO di GARFAGNANA
Tel. 0583 639213



OTTICA
LOMBARDI

Esclusivista di zona ZEISS

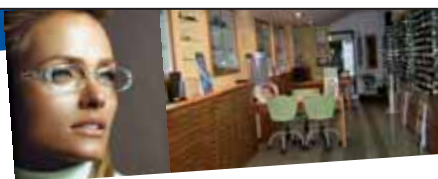

Occhiali da vista e da sole
lenti a contatto

Piazza Umberto I, 5 - Castelnuovo di Garfagnana (Lu)

Pieruccini & C. s.a.s.

ATTREZZATURE ALBERGHIERE

Forniture ed assistenza per bar, ristoranti alberghi e comunità

Via del Commercio, 8/F
Capezzano Pianore
Camaione - Lucca
Tel. 0584.969406 r.a.
Fax 0584.969412
www.pierucciniattrezzature.com
info@pierucciniattrezzature.com

LAINOX®
Forni misti
convezione-vapore

SIRMAN®
Affettatrici e Tritacarne

COLGED
Lavastoviglie e
Lavabicchieri

MLM®
Grandi
Cucine



AGENZIA IL PARCO IMMOBILIARE

HOUSES IN GARFAGNANA
RENT-SELL AND MANAGEMENT

Titolare: Orsetti Brunello

Via F. Azzi, 7/D - 55032 CASTELNUOVO di GARF. (Lu)
Tel. + 39 0583.62169 - Cell: +39 328 9834311- E-mail: orsettibrunello@tin.it
www.ilparcoimmobiliare.it www.houseingarfagnana.com



Professor Francesco Bovenzi

della Cardiologia dell'ospedale San Luca di Lucca e dell'ospedale Santa Croce di Castelnuovo. A Cardiolucca 2018 hanno partecipato oltre 600 cardiologi provenienti da tutta Italia, con un centinaio di relatori. Il professor Bovenzi ha anche riferito che in oltre 10 anni si è ridotta del 30 per cento la mortalità cardiovascolare sul territorio di competenza, frutto di un forte impegno di tutti.

* La scelta delle Superiori da parte dei ragazzi di Terza Media di Castelnuovo

Il Liceo scientifico e l'Istituto tecnico tecnologico sono stati i due indirizzi delle Superiori più preferiti dagli alunni della terza classe della Scuola Media di Castelnuovo. Al primo posto, dunque, ci sono con 11 preferenze il Liceo scientifico "Galilei", di cui 9 nell'indirizzo ordinario e 2 nelle scienze applicate e l'Istituto tecnico tecnologico "Vecchiacchi", di cui 7 nel settore meccanico e 4 nel nuovo indirizzo tessile e della moda, ambedue nel capoluogo garfagnino. Seguono con 7 preferenze il "Campedelli" di Castelnuovo, di cui 5 a ragioneria e 2 a geometri; con 6 preferenze l'Iti "Ferrari" di Borgo a Mozzano, di cui 5 nell'indirizzo chimico e 1 in quello meccanico; sempre con 6 ciascuno il Liceo delle Scienze Umane e Liceo linguistico, ambedue a Barga; con 3 preferenze il Liceo classico "Ariosto" di Barga; 2 l'alberghiero "Pieron" di Barga e Professionale "Simoni" di Castelnuovo; una preferenza ciascuno è andata al Liceo sportivo "Fermi" di Lucca, al Liceo musicale Passaglia di Lucca, 1 al Liceo Artistico e 1 al Liceo internazionale Esedra. Quest'anno nella Valle del Serchio il nuovo indirizzo è quello del settore moda dell'Itt "Vecchiacchi" di Castelnuovo.

* **Il tributo a Giorgio Gaber del Teatro Alfieri**
Venerdì 16 febbraio alle 21,15 il teatro-canzone di Giorgio Gaber ha illuminato la scena del teatro Alfieri di Castelnuovo. Alla presenza di tanti

spettatori, il cantautore Giulio D'Agnello con l'eccezionale presenza dell'ottantasettenne pittore e scrittore viareggino Sandro Luporini e de "I Polli di Allevamento", unica Giorgio Gaber tribute band italiana venuta appositamente da Roma, ha tenuto un'encomiabile interpretazione tributo al Signor G dal titolo "Forse un Uomo". Durante lo spettacolo, sono stati proposti una selezione di monologhi e canzoni tratte dal teatro-canzone di Giorgio Gaber e Sandro Luporini, secondo il progetto a cui il duo diede vita.

L'opera ha preso in esame le stagioni teatrali dal 1970 fino al 2000, con cui l'artista descrisse l'Italia del momento e del futuro. L'eccezionalità dell'iniziativa è che per la prima volta è stata presa in esame anche la produzione di Luporini, successiva alla morte di Gaber nel 2003. Libertà e impotenza, consumismo e utopia, sesso e amore, psicanalisi e condizionamento, politica e sociale hanno fatto riflettere in modo contrastante il pubblico presente sul destino dell'uomo moderno.

"Forse un uomo" è stato un affascinante excursus nella musica e nelle canzoni di Gaber, molto legato alla Lucchesia dove ancora sul Monte Magno vive la sua famiglia ed in cui si tiene il Festival Gaber ogni anno in Versilia. La presenza di Sandro Luporini, storico collaboratore del cantante che non è voluto mancare in Garfagnana, è stata anche l'occasione per rimarcare il suo felice incontro con D'Agnello, momento per ripartire e produrre nuovi testi nel periodo successivo alla morte di Gaber. La serata, organizzata da David Lapini con il patrocinio del Comune di Castelnuovo, è stata fortemente voluta dal sindaco di Castelnuovo Andrea Tagliasacchi, legato a Gaber da profonda amicizia e da sempre suo estimatore. Tagliasacchi ha voluto ad esibirsi, con testi di Gaber in apertura dello spettacolo sul palco dell'Alfieri, anche il gruppo locale "Umanità Nuova", per ricordare l'indimenticato dottor Gianluca Tonarelli, veterinario già dipendente dell'azienda Usl di Lucca zona Valle del Serchio oltre che consigliere comunale a Castelnuovo fra il 2004 ed il 2009, scomparso prematuramente il 6 gennaio 2015.

Gregorio Andreini

* Andrea Elmi presidente provinciale Coldiretti

È stato eletto il nuovo consiglio direttivo per Coldiretti di Lucca per i prossimi cinque anni e presidente provinciale è stato nominato Andrea Elmi, 38 anni, viareggino di origine ma ormai

adottato dalla Garfagnana, dove ha fondato e gestisce l'azienda agricola «Maestà della Formica» in comune di Careggine, con i soci Gian Luca e Marco, puntando sulla viticoltura e l'agricoltura biodinamica. Andrea Elmi è laureato in viticoltura ed enologia ed è stato eletto all'unanimità dal neo consiglio direttivo che presenta tanti giovani provenienti da tutta la provincia. Elmi succede a Cristiano Genovali, chiamato a ricoprire altro incarico nella Coldiretti. Direttore della Coldiretti Lucca è Maurizio Fantini.

* Dolore per la scomparsa dell'artista Giampaolo Talani

Il paese di Dalli Sotto, in Comune di Sillano Giuncugnano, ha partecipato con dolore alla prematura scomparsa di Giampaolo Talani, pittore e scultore di fama internazionale, il cui papà Enrico (all'anagrafe Eri), originario di Dalli, era emigrato a San Vincenzo in provincia di Livorno nei primi anni Cinquanta per motivi di lavoro. A Dalli Sotto i Talani hanno ancora la vecchia casa. "È stato un grande dolore per tutti noi paesani – affermano la presidente dell'Associazione Amici di Dalli



Giampaolo Talani

Sotto Lorena Talani e la vice presidente Adriana Talani – la scomparsa di Giampaolo. Nonostante il successo e la notorietà a livello mondiale era rimasto semplice nei modi e nei gesti con tutti. Per lui era sempre un festa trascorrere qualche giorno a Dalli tra le sue radici. Ci aveva promesso che nella prossima estate avrebbe realizzato un lavoro nella chiesa del paese da poco riaperta al culto. Non ce l'ha fatta. Il destino è stato crudele con lui e la sua famiglia, ma anche per noi dallini". Giampaolo Talani aveva 62 anni. Aveva frequentato il Liceo artistico a Lucca e poi si era laureato a Firenze presso l'Accademia delle Belle Arti. Tra le sue opere, l'affresco "Partenze" del 2006 alla stazione di Santa Maria Novella a Firenze, i busti di Giuseppe Garibaldi al Quirinale e al Senato per le celebrazioni dei 150 anni dell'Unità d'Italia e una scultura alta tre metri

segue a pag. 14

**FARMACIA GADDI**

Via Vittorio Emanuele, 1
Castelnuovo di Garfagnana
Tel. 0583 62036 - gaddi33@virgilio.it

AUTOANALISI DEL SANGUE
PREPARAZIONI GALENICHE E OMEOPATICHE

Studio Angelini

Consulenza Servizi Amministrativi e Fiscali

730 - IMU
ISEE - RED - UNICO

Rag. Luigi Angelini Commercialista
Rag. Marco Angelini Tributarista
Rag. Stefano Angelini Tributarista

Via Perdonica, 11 - Castelnuovo di Garfagnana (Lu)
Tel. 0583 643208 - Fax 0583 641282
E-mail: luigi@studioangelini.net





Suffredini
S.N.C.

**FORNITURA ATTREZZATURE
E ARREDAMENTO NEGOZI**

Via O. Dini, 3/c - 55032 CASTELNUOVO di GARFAGNANA (Lu) - Tel 0583 62139
PRONTO INTERVENTO 348.7808293 - PER LUCCA BIL CAFE' 348.3401171

www.ilbaretto.org

- Cucina tipica Toscana
- Piatti a base di Prodotti Tipici di Castagne, Farro e Cacciagione

Ristorante • Pizzeria
Spaghetteria
Castelnuovo Garfagnana
Tel. 0583 639136

www.ilbaretto.org

che dallo scorso anno si trova a Washingtonplatz, la grande piazza di fronte alla principale stazione ferroviaria di Berlino. Infine lo straordinario "Marinaio" sul lungomare di San Vincenzo, dove era nato ed abitava con la moglie Paola ed il figlio Martino.

* Due pubblicazioni storiche della Fondazione Banca del Monte

Due recenti pubblicazioni patrocinate dalla Fondazione Banca del Monte di Lucca hanno arricchito il panorama storico lucchese e garfagnino. L'autore principale dei due fascicoli è il professor Pietro Paolo Angelini. La prima pubblicazione, insieme a Monica Maria Angeli, direttrice della Biblioteca statale di Lucca, è "Maria Luisa di Borbone, Infanta di Spagna, Duchessa di Lucca (1817-1824)", con la presentazione del presidente della Fondazione Bml Oriano Landucci e con il testo arricchito da numerose fotografie di Aldo Poli, a cominciare da quelle di Villa Borbone a Viareggio e all'interno dell'adiacente cappella della famiglia Borbone. Il secondo, scritto sia in italiano che in spagnolo, riguarda le relazioni tra Ariosto e Cervantes e quelle fra Cervantes e Lucca. Il testo è di Pietro Paolo Angelini, coadiuvato da Riccardo Poli per l'aspetto linguistico, con il servizio fotografico di Aldo Poli.

* Collaborazione e sinergia alla base dei positivi riscontri nella Protezione Civile

"I diversi eventi che hanno interessato in questi ultimi mesi la Garfagnana, dagli allarmi meteo a situazioni meteorologiche preoccupanti, a persone scomparse - commenta il responsabile del Centro Intercomunale di Protezione Civile dell'Unione Comuni Garfagnana Mauro Giannotti - hanno rappresentato per noi delle positive prove di collaborazione e sinergia dei vari soggetti coinvolti che mettono ancora una volta in evidenza l'importanza di una cabina di regia, quale è il Centro Intercomunale di Protezione Civile della Garfagnana, contribuendo alla conduzione di operazioni tempestive e congiunte". Giannotti ha preso spunto per questa riflessione



Volontari squadre di soccorso in attività

dal recente smarrimento di un uomo in comune di Castiglione. L'Unione Comuni Garfagnana aveva svolto il fondamentale ruolo di coordinamento delle varie forze attivate, vigili del fuoco e soccorso alpino e speleologico toscano della stazione di Lucca con le rispettive unità cinofile, arma dei carabinieri, polizia locale, Autieri, comune di Castiglione, volontari e gruppi di cacciatori locali.

* **Utili i lavori di pulitura dell'alveo del Serchio**
Sono stati apprezzati i lavori di pulitura dell'alveo del Serchio a Castelnuovo. Grazie a potenti



Taglio degli alberi sulla sponda destra del Serchio

macchinari si è proceduto al taglio di numerosi alberi mettendo così in sicurezza le sponde del Serchio, anche in relazione a possibili piene del fiume che avrebbero potuto portare a valle le grosse piante. I lavori sono stati appaltati alla ditta Massoni, dal ponte Castruccio fino alla diga di Pontecosi. Il costo è stato di circa 80 mila euro e il committente è il Consorzio di bonifica 1 Toscana Nord. Si tratta di un intervento necessario, atteso e sollecitato da tempo dall'amministrazione comunale di Castelnuovo per una riqualificazione

e messa in sicurezza, soprattutto nella sponda presso gli impianti sportivi e i giardini pubblici, da una vegetazione troppo cresciuta e in alcuni casi pericolante. Alcuni mesi erano cadute un paio di piante facendo dei danni alla struttura esterna della Bocciofila nella zona degli impianti sportivi.

* Incontro con donne imprenditrici nella sala Luigi Suffredini

L'Associazione Culturale Progetto Donna di Castelnuovo, nella Sala "Luigi Suffredini" ha promosso un incontro con le imprenditrici Fran-

cesca Fazzi, Norma Jane Bishop e Marina Donati, che hanno raccontato l'impegno nel proprio lavoro e come sono riuscite a realizzare il loro obiettivo professionale. Moderatore dell'incontro Claudio Crudeli. Francesca Fazzi è socia e presidente della Maria Pacini Fazzi editore srl fondata dalla madre Maria nel 1961. Norma Jane Bishop è editor della rivista Tuscan's Grapevine. Marina Donati, di Foscian-dora, nel 1985 ha dato vita, da sola a "La Tessandora", azienda artigianale di tessitura con telai a mano. Da allora e fino al 2013 ha realizzato tessuti, biancheria, accessori di grande pregio e di grande bellezza conquistando, a buon diritto, una



OLIO EXTRAVERGINE
DI OLIVA

dal 1947

Rossi Emiliano s.r.l.

Pieve Fosciana - Lucca

VIA PER SILLICO, 1 - 55036 Pieve Fosciana (LU)
TEL. e FAX 0583 666078 (2 linee r.a.)
E-mail: rossi-emiliano@virgilio.it

VASTO ASSORTIMENTO VINI

SCUOLA GUIDA - AGENZIA PRATICHE



www.simoneaquilini.it



Automobile Club Lucca

Passaggi di proprietà - Visita medica in sede
Patenti A-B-C-D-E-BE-CE-DE - Rinnovo patenti
Corsi recupero punti - Corsi CQC - Autonoleggio

Sede: CASTELNUOVO DI GARF. (Lu) - Via Leopoldo Nobili, 1 Tel. 0583 639039
Filiali: LUCCA - FORNACI DI BARGA - BARGA - PIEVEPELAGO - PRATO

TESSERE ACI - ASSISTENZA SOCI



**PRIME COLAZIONI
PRANZI DI LAVORO CON PIATTI CALDI
APERICENE - BUFFET
FESTE E CENE SU PRENOTAZIONE**

Via Valmaira 18/A
Castelnuovo di Garfagnana
Tel. 0583 62672



New Bar

PRIME COLAZIONI - PRANZI - COCKTAILS - APERICENE

Pasticceria Produzione Propria
Servizio Buffet per feste e cerimonie - Torte

Piazza O. Dini - Castelnuovo di Garfagnana - Tel. 0583 62670



vasta fama. Il progetto aveva il patrocinio del Comune di Castelnuovo, Proloco Castelnuovo, Unione Comuni Garfagnana e Commissione Pari Opportunità di Castelnuovo.

*** L'8 marzo tra le nonnine di Villa Grassi-Landi a Villetta**

Anche quest'anno in occasione della festa della donna, presso la residenza sociale assistita (Rsa) Grassi-Landi in località Le Piane, a Villetta in comune di San Romano, si è tenuta una simpatica festa all'insegna dell'allegria, del divertimento, dello stare insieme, della musica e del dialogo, rivolta agli anziani ospiti, ma in particolare alle signore. L'iniziativa è stata promossa e organizzata dalla Consulta comunale degli Anziani di Castelnuovo presieduta da Giuliano Comparini,

Anteas provinciale con il presidente Renato Lorenzoni e Anteas Garfagnana con il presidente Leonardo Valdrighi, con il patrocinio del Comune di Castelnuovo. Una giornata per fare sentire ancora attivi ed integrati nella società gli ospiti di Villa Grassi-Landi.

*** Il Gp Parco Alpi Apuane campione toscano di corsa campestre**

Il Gp Parco Alpi Apuane del presidente Graziano Poli a Bucine di Arezzo, per la sesta volta consecutiva, ha vinto il titolo regionale di corsa campestre a squadre. Un risultato che fa entrare di diritto la società biancoverde nella storia dell'atletica della Toscana. Nessuna squadra aveva mai vinto così tanto. I componenti della squadra in gara a Bucine erano Paul Tiongik,

Alessandro Terrasi, campione toscano individuale, Jilali Jamali, Giacomo Verona, Alessandro Brancato, Alessandro Petrucco, Rocco Angelo Pezzuto, Massimo Iglori, Mario Bonini e Roberto Gianni.

FISCO E ECONOMIA
di Luigi Angelini

Dal prossimo luglio niente più contante per pagare lo stipendio ai dipendenti. La Legge di Bilancio 2018 (art. 1, commi dal 910 al 915) stabilisce che datori di lavoro o committenti, a far data dal prossimo 1° luglio, sono obbligati ad utilizzare una banca o un ufficio postale per corrispondere ai lavoratori la retribuzione nonché ogni anticipo di essa.

I pagamenti degli stipendi dal mese di luglio potranno essere pertanto effettuati esclusivamente attraverso:

- bonifico sul conto identificato dal codice IBAN indicato dal lavoratore;
- strumenti di pagamento elettronico;
- pagamento in contanti presso lo sportello bancario o postale dove il datore di lavoro abbia aperto un conto corrente di tesoreria con mandato di pagamento;
- emissione di un assegno consegnato direttamente al lavoratore o, in caso di suo comprovato impedimento, a un suo delegato. L'impedimento s'intende comprovato quando il delegato a ricevere il pagamento è il coniuge, il convivente o un familiare, in linea retta o collaterale, del lavoratore, purché di età non inferiore a sedici anni.

Dalla data indicata dalla legge di bilancio, quindi datori di lavoro o committenti non potranno più corrispondere la retribuzione per mezzo di denaro contante direttamente al lavoratore, qualunque sia la tipologia del rapporto di lavoro instaurato.

segue a pag. 16

L'inaspettata nevicata del 1° marzo



foto Matteo Lunardi

CONCESSIONARIA **olivetti**

TECNO SYSTEM S.R.L.
VENDITA MACCHINE PER UFFICIO

Via Valmaira, 26 - Castelnuovo di Garf. (Lu)
Tel. 0583 65679 • Fax 0583 65300 - e-mail: nikosnc@tin.it

SEMAP

SE.MA.P. S.p.A
Loc. S. Michele - 55035 PIAZZA AL SERCHIO (LU)
Tel. +39 0583 605700 Fax +39 0583 605777

www.semap.it
semap@semap.it

**• Bar • Albergo
• Ristorante**

CASONE
centro turistico albergo ristorante
di Regoli Agostino & C. s.a.s.

CASONE DI PROFECCHIA (Lucca)
Tel. (0583) 649028 - 649090 - Fax 649048

AUTOCARROZZERIA - OFFICINA - ELETTRAUTO

Lombardi
di LOMBARDI SILVANO

Via Pio La Torre, 16 Castelnuovo di Garf. - Tel. 0583 62558







AGENZIA ONORANZE FUNEBRI Pedreschi Giuliana

Via XX Aprile 8/A - Castelnuovo di Garfagnana Tel. 058362449
Via della Stazione 14 - Piazza al Serchio Tel. 0583607009
Piazza del Popolo, 2 - Galliciano Tel. 058374343

Fiorista Giuliana

Castelnuovo Garf. - Loc. La Barchetta

Tel. 058362208



PIANTE DA APPARTAMENTO - FIORI RECISI E FINTI
COMPOSIZIONI FLOREALI - SERVIZIO A DOMICILIO
ADDOBI PER CHIESE E CERIMONIE - BOUCHET DA SPOSA
SI ESEGUE QUALSIASI LAVORO FLOREALE

Sono esclusi dall'obbligo (art. 1, comma 913) infatti solo i rapporti di lavoro instaurati con le pubbliche amministrazioni di cui all'art. 1 comma 2 del d.lgs. n. 165/2001 e quelli di cui alla l. n. 339 / 1958 e quelli comunque rientranti nell'ambito di applicazione dei contratti collettivi nazionali per addetti a servizi familiari e domestici stipulati dalle associazioni sindacali comparativamente più rappresentative a livello nazionale.

Notizie Liete

Fiocco rosa e azzurro in casa Lazzeri

Con grande gioia Ivano e Mariangela Lazzeri annunciano la nascita dei loro primi nipoti **Leonardo e Adele**, figli del dottore Stefano Lazzeri e della dottoressa Eleonora Sisti.

I piccoli Leonardo e Adele sono nati il 16 febbraio scorso a Pisa sotto le accorte attenzioni del personale medico e paramedico della Neonatologia e del reparto di Ginecologia ed Ostetricia, diretto dal dottore Pietro Bottone, a cui vanno i più sentiti ringraziamenti dei nonni. Ai genitori i rallegramenti della nostra redazione, e ai neonati una carezza e un augurio.

* Anniversario
Castelnuovo di Garfagnana
Marta Lupi

† 24 gennaio 1997 - 24 gennaio 2018

"In ricordo di te cara Marta, che te ne sei andata ventuno anni fa."

Con affetto Tiziana.



* Anniversario
Castelnuovo di Garfagnana
Daniela Sevieri
† 1 marzo 2012
- 1 marzo 2018

"Sei sempre nei nostri pensieri e nei nostri cuori, ci manchi tanto."

Nel VI anniversario dalla scomparsa la ricordano con affetto il marito Roberto, il figlio Riccardo, la nuora Irene e i nipoti Sophia e Francesco.

* Anniversario
Castelnuovo di Garfagnana
Dr. Franco Bianchini
† 2 marzo 2016
- 2 marzo 2018



"E noi seguiremo ad amarti, perché l'amore è dell'anima e l'anima è immortale." (B. Pascal)

Ti ricordano con tanto amore la moglie Simonetta, le figlie Elisabetta e Margherita, gli adorati nipotini Enea e Lavinia, i fratelli Alessandro e Carlo, gli amici e i parenti tutti.

* Anniversario
Castelnuovo di Garfagnana
Edda Valdisseri

† 12 marzo 1997 - 12 marzo 2018

"Di te ricordiamo sempre il tuo sorriso e la voglia di vivere. Dal cielo veglia su di noi e confortaci nei momenti più tristi."

Nel ventunesimo anniversario della morte la ricordano con tanto affetto la sorella Fedora, la cugina Angela, l'amica Fosca e l'affezionata Giulia.



* Anniversario
Castelnuovo di Garfagnana



Rodolfo Pucci
† 2 marzo 1999

Elge Tardelli
† 7 febbraio 2017

"Dopo 18 anni di attesa, il 7 febbraio 2017, la mamma si è riunita a te. Ora siete di nuovo insieme, noi pure nel dolore, siamo felici di sapervi nelle braccia di Dio. Che il riposo vi sia dolce."

Le figlie Lia, Mariangela, Manuela, il figlio Valerio e i nipoti tutti.

TRISTI MEMORIE



* Rontano (Castelnuovo di Garf.)
Rino Mori
† 7 febbraio 2018

Rino Mori, affezionato lettore del Corriere di Garfagnana, è mancato all'affetto dei suoi cari lasciando un grande vuoto.

La famiglia

CORRIERE DI GARFAGNANA

Direttore: Italo Galligani

Direttore Responsabile: Pier Luigi Raggi

Redazione: Guido Rossi, Italo Galligani, Silvio Fioravanti.

Soci: Sergio Canozzi, Italo Galligani, Claudio Iorio, Alvaro Pieroni, Ivano Pili, Guido Rossi, Pier Luigi Raggi.

Collaboratori: Gregorio Andreini, Luigi Angelini, Bruno Belloni, Mario Bonaldi, Sharon Bonugli, Enzo Cervioni, Paolo Cosimini, Mosè Laurenzano, Silvia Lucchesi, Dino Magistrelli, Gino Masini, Paolo Notini, Gilberto Rapaioli, Ivano Stefani, Antonio Tognelli.



Fotocomposizione e Stampa:
Tip. Amaducci - Borgo a Mozzano Lucca

Reg. Trib. Lucca n. 596 del 21.10.92
ISSN 1722-716X



IDROTHERM 2000

Produzione tubi e condotte a pressione. Idrotermosanitaria. Gasdotti
via Enrico Fermi, 34/36 Zona Industriale 55032 Castelnuovo di Garfagnana - LUCCA
Tel. r.a. 0583.65496 - Fax 0583.62033 - E-mail: idro2000@idrotherm.com - internet: www.idrotherm2000.com

Azienda con sistema di qualità
certificato UNI EN ISO 9002

